

Stato di fatto PIANO PRIMO

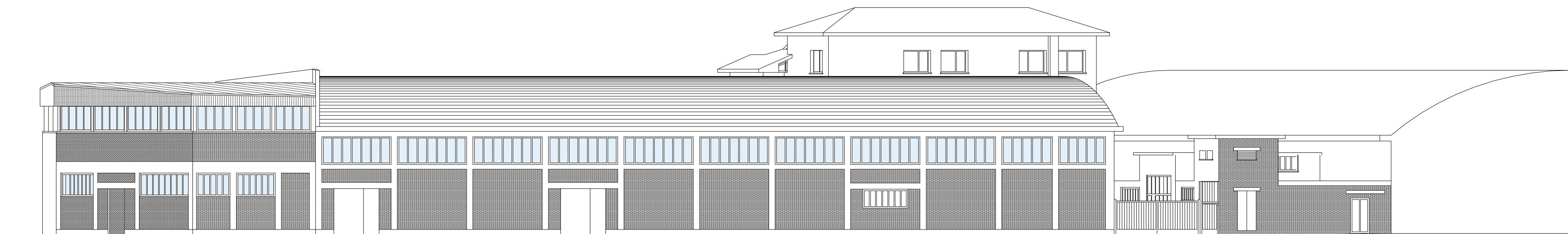

Prospetto su Viale Lombardia

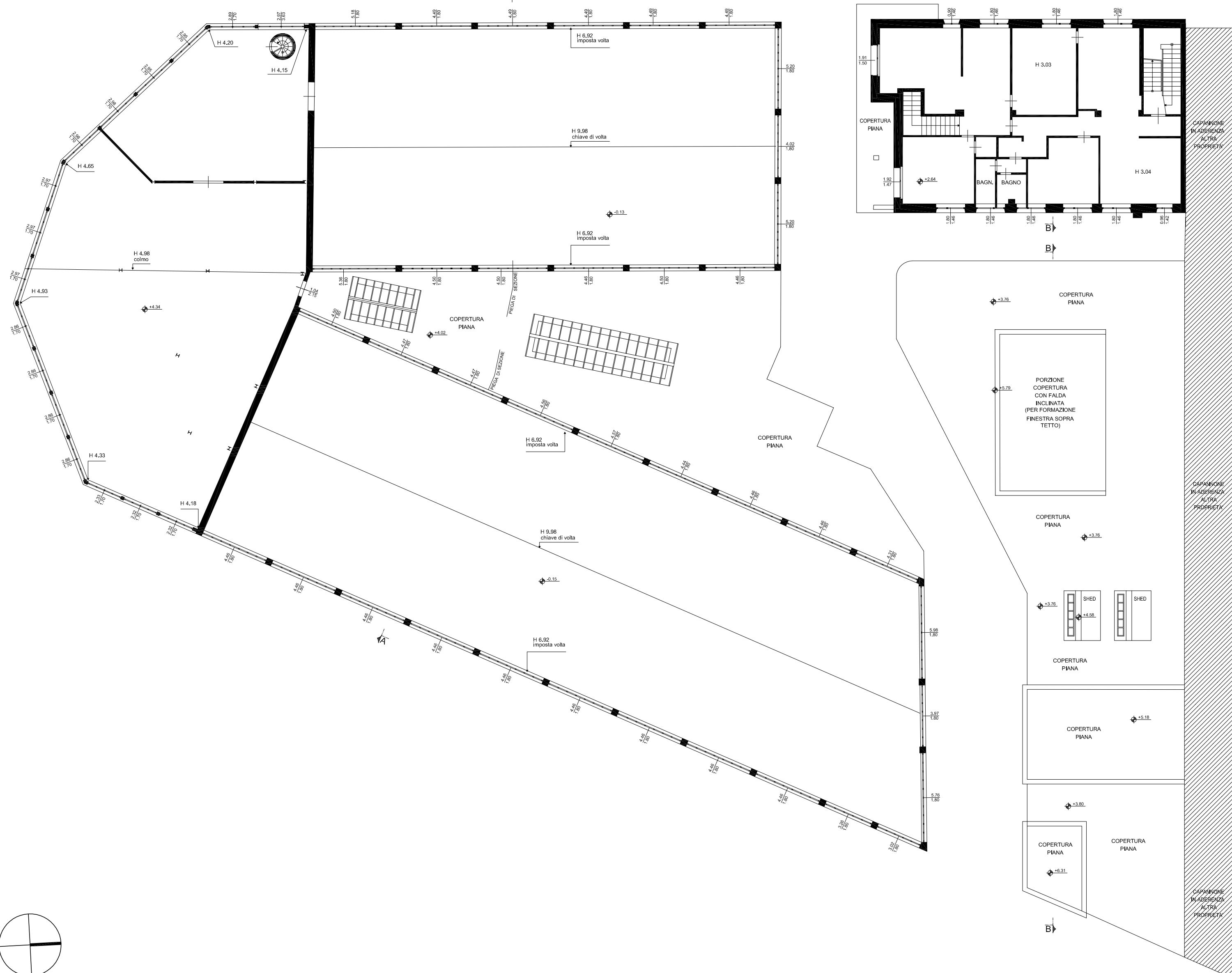

Prospetto su Viale della Vittoria

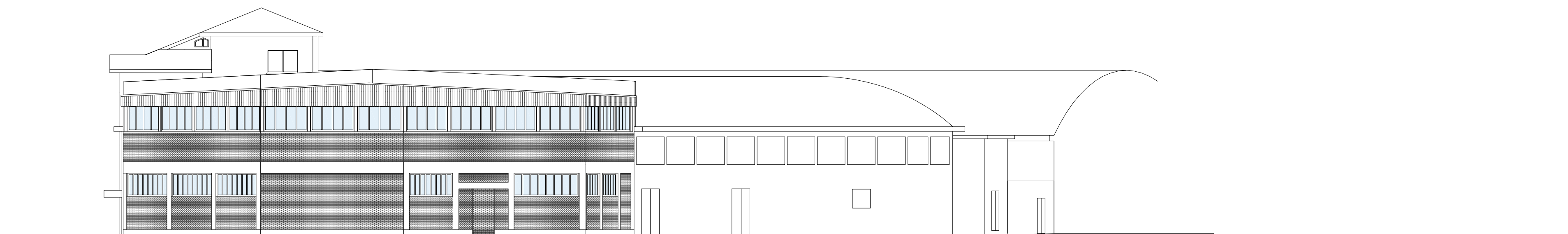

Prospetto Sud

Stato di fatto PIANO TERRA

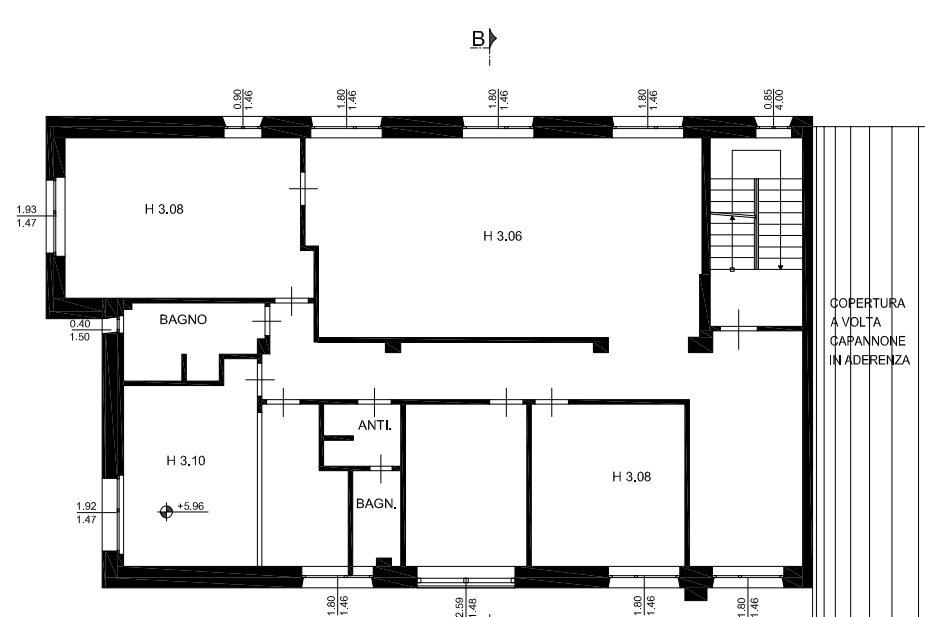

Stato di fatto PIANO SECONDO

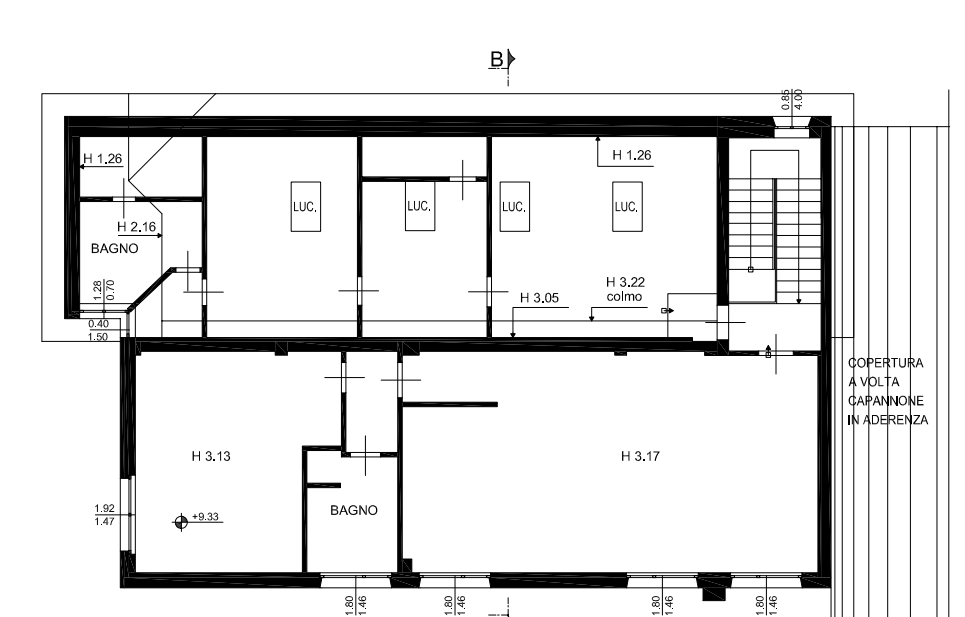

Stato di fatto PIANO SOTTOTETTO

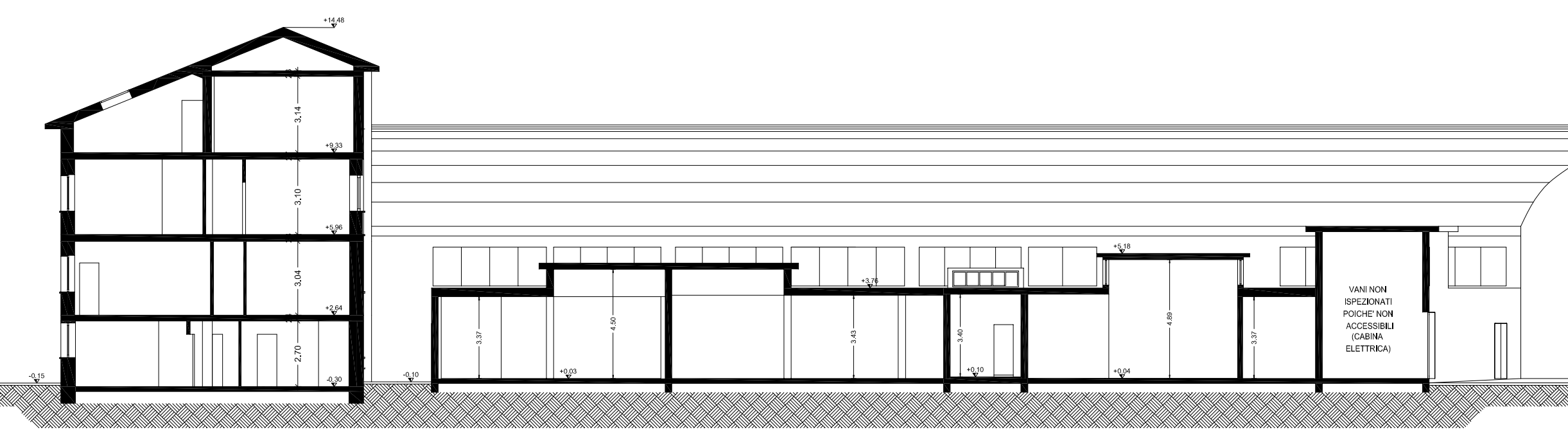

Sezione B/B

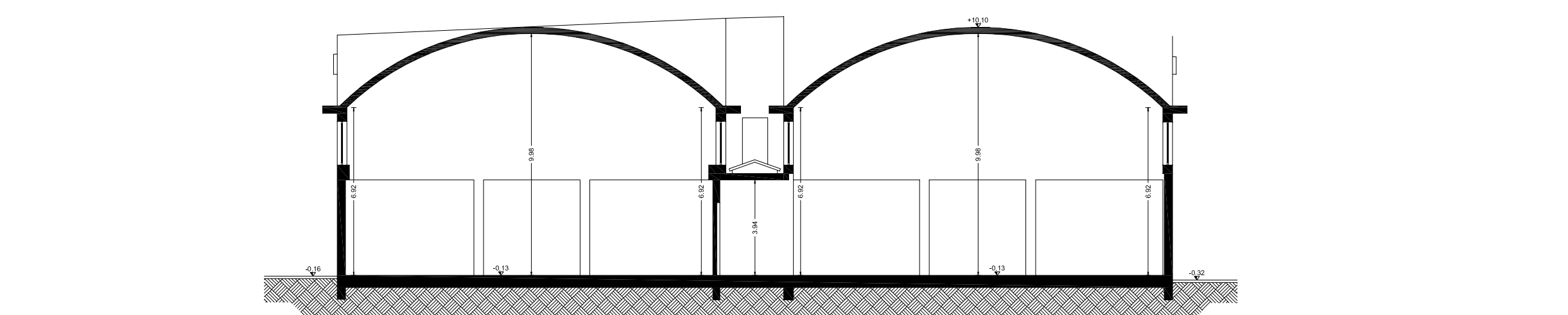

Sezione A/A

\* Rilievo eseguito con strumentazione elettro-ottica

Progettisti

**OFFICINA PROGETTAZIONE**  
ARCHITETTURA URBANISTICA DESIGN

**STUDIO ARCHITETTURA**  
**REDAEU**  
E ASSOCIATI

ARCHITETTO ORIANO FABRIZIO DURANTE  
ARCHITETTO ERSILIA DEL GENIO

11 VIA SANT'AMBROGIO 20037 PADERNO DUGNANO  
T. 02 99 04 52 91  
durante@officinaprogettazione.it  
delgenio@officinaprogettazione.it  
orianofabrizio.durante@archiworldpec.it

20871 VIMERCATE - MB  
VIATERRAGGIO DELLA PACE 4  
TEL. +39 039 6084242  
FAX +39 039 6084222  
PARTITA IVA: 03115000964  
www.redaeuassociati.it  
studio@redaeuassociati.it

Comune di BRUGHERIO (MB)  
**Piano Attuativo**  
Area dismessa AlfaGamma SpA - ARU 05  
Viale della Vittoria - Viale Lombardia

La proprietà

**ALFAGOMMA REAL ESTATE S.P.A.**  
Via Torri Bianche n.1  
20871 Vimercate (MB)

RILIEVO STATO DI FATTO  
Piante e prospetti

Scala 1 : 500

Maggio 2017 - integrazioni Dicembre 2017

I progettisti

Tavola  
**t.06**